Click to prove you're human

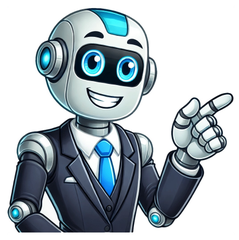

El dibujo técnico eléctrico es una rama del dibujo técnico utilizada para especificar las conexiones eléctricas en una construcción. Este dibujo es una especie de lenguaje universal que facilita la comunicación entre los profesionales del diseño, la ingeniería y la construcción.Tabla de Contenidos Definición Historia Características Teoría Practica Teoría Practica Resumen El dibujo técnico eléctrico es una rama del dibujo técnico utilizada para especificar las conexiones eléctricas en una construcción. Es una representación visual de los componentes eléctricos y las conexiones entre ellos, que facilita la comunicación entre los profesionales del diseño, la ingeniería y la construcción.HistoriaEl dibujo técnico eléctrico tiene su origen en el siglo XIX, cuando se desarrolló el primer sistema de ingeniería eléctrica. En el siglo XX, el desarrollo de las tecnologías eléctricas, como el electrismo y el voltaje, llevó al desarrollo de los principios y técnicas del dibujo técnico eléctrico.Es en el siglo XX que el dibujo técnico eléctrico se convierte en un campo profesional. Los ingenieros y los diseñadores utilizan el dibujo técnico eléctrico para especificar las conexiones eléctricas en las plantas eléctricas, los edificios y los dispositivos electrónicos.CaracterísticasEl dibujo técnico eléctrico cuenta con las siguientes características:Es una representación universal que se mantiene en cualquier lugar.Cuenta con símbolos específicos para indicar los lugares de los interruptores, las bombillas y los tomacorrientes.Presenta el diagramación de una instalación eléctrica, los componentes eléctricos y las conexiones.TeoríaEl dibujo técnico eléctrico se basa en el conocimiento de los circuitos eléctricos y en el uso de símbolos y colores para representar estos circuitos. El dibujo técnico eléctrico proporciona un lenguaje que facilita la comunicación entre los profesionales del diseño, la ingeniería y la construcción.PracticaEl dibujo técnico eléctrico es un arte complejo que requiere habilidades y conocimientos técnicos para elaborar correctamente. Se utiliza en una variedad de proyectos, desde viviendas y edificios comerciales hasta centros de salud y centrales eléctricas.Es un campo profesional que requiere una formación y capacitación especiales para ser desarrollado correctamente.ResumenEl dibujo técnico eléctrico es una rama del dibujo técnico que se utiliza para especificar las conexiones eléctricas en una construcción. Es una especie de lenguaje universal que facilita la comunicación entre los profesionales del diseño, la ingeniería y la construcción. El dibujo eléctrico es una representación gráfica de una instalación eléctrica, utilizando símbolos y diagramas para mostrar la disposición y conexión de los componentes eléctricos. Es una herramienta fundamental en el diseño, construcción y mantenimiento de sistemas eléctricos en diferentes ámbitos, como hogares, empresas e industrias. El dibujo eléctrico es un tipo de dibujo técnico que se utiliza para representar de manera clara y precisa una instalación eléctrica. Su principal utilidad radica en la capacidad de diagramar y remodelar sistemas eléctricos, permitiendo visualizar y comprender la disposición de los componentes y las conexiones eléctricas. Importancia del Dibujo Eléctrico El dibujo eléctrico es esencial en el diseño y construcción de instalaciones eléctricas, ya que proporciona una representación visual de cómo se deben conectar los componentes eléctricos. Esto facilita la planificación y la identificación de posibles problemas o errores en la instalación. Aplicaciones del Dibujo Eléctrico El dibujo eléctrico se utiliza en una amplia variedad de aplicaciones, entre las que se incluyen: Diseño y construcción de sistemas eléctricos en viviendas, edificios y estructuras comerciales. Planificación y diseño de sistemas eléctricos en industrias y fábricas. Instalación y mantenimiento de sistemas eléctricos en vehículos y maquinaria. Desarrollo de proyectos de energía renovable, como paneles solares y turbinas eólicas. Elementos del Dibujo Eléctrico El dibujo eléctrico utiliza una serie de elementos y símbolos para representar los diferentes componentes y conexiones eléctricas. Algunos de los elementos más comunes incluyen: Símbolos Eléctricos Los símbolos eléctricos son representaciones gráficas estandarizadas de los diferentes componentes eléctricos, como interruptores, enchufes, lámparas, motores, etc. Estos símbolos permiten identificar rápidamente los componentes en el dibujo eléctrico. Líneas y Conexiones Las líneas y conexiones en el dibujo eléctrico representan las rutas por las que fluye la corriente eléctrica. Estas líneas pueden ser rectas, curvas o interrumpidas, dependiendo de la configuración del circuito eléctrico. Diagramas de Circuito Los diagramas de circuito son representaciones gráficas de la conexión entre los diferentes componentes eléctricos. Estos diagramas muestran cómo se conectan los componentes y cómo fluye la corriente eléctrica a través del circuito. Proceso de Creación de un Dibujo Eléctrico La creación de un dibujo eléctrico sigue un proceso específico que incluye los siguientes pasos: Análisis y Planificación En esta etapa, se analiza y planifica la instalación eléctrica, determinando la ubicación de los componentes y las conexiones necesarias. Se deben tener en cuenta las normas y regulaciones eléctricas aplicables. Selección de Símbolos y Elementos En esta etapa, se seleccionan los símbolos y elementos adecuados para representar los componentes eléctricos en el dibujo. Se utilizan símbolos estandarizados para garantizar la comprensión y la uniformidad en la representación. Dibujo y Conexión de Componentes En esta etapa, se dibujan los componentes eléctricos en el dibujo y se conectan entre sí utilizando líneas y conexiones. Se debe prestar atención a la correcta representación de las conexiones y a la organización del dibujo para facilitar su comprensión. Etiquetado y Anotaciones En esta etapa, se etiquetan los componentes y se añaden anotaciones relevantes para proporcionar información adicional sobre el dibujo eléctrico. Esto incluye etiquetas de voltaje, corriente, potencia, entre otros. Revisión y Modificación En esta etapa, se revisa el dibujo eléctrico para identificar posibles errores o mejoras. Se realizan modificaciones según sea necesario para garantizar la precisión y la eficiencia del dibujo. Ejemplos de Dibujo Eléctrico A continuación, se presentan algunos ejemplos de dibujos eléctricos: Ejemplo 1: Dibujo Eléctrico de una Casa Este dibujo eléctrico muestra la disposición de los tomacorrientes, interruptores y luces en una casa. Se utilizan símbolos estandarizados para representar los diferentes componentes y se muestran las conexiones eléctricas entre ellos. Ejemplo 2: Dibujo Eléctrico de una Industria Este dibujo eléctrico muestra la disposición de los paneles de control, motores y dispositivos de seguridad en una industria. Se utilizan símbolos específicos para representar los diferentes componentes y se muestran las conexiones eléctricas entre ellos. Ejemplo 3: Dibujo Eléctrico de un Vehículo Este dibujo eléctrico muestra la disposición de los sistemas eléctricos en un vehículo, como luces, bocinas, sistema de encendido, etc. Se utilizan símbolos específicos para representar los diferentes componentes y se muestran las conexiones eléctricas entre ellos. Conclusiones El dibujo eléctrico es una herramienta fundamental en el diseño, construcción y mantenimiento de sistemas eléctricos. Permite representar de manera clara y precisa la disposición y conexión de los componentes eléctricos, facilitando la planificación y la identificación de posibles problemas. Es importante contar con un ingeniero eléctrico para la creación de dibujos eléctricos, ya que requiere conocimientos técnicos específicos. En este artículo, exploraremos los fundamentos del plano eléctrico, brindando una guía completa para comprender su estructura, símbolos y convenciones. Un plano se dibuja a una escala específica, y es un diagrama o listado de varios pasos. Muestra todos los detalles de los recursos y los tiempos para lograr un objetivo. Entonces, ¿qué es un plano eléctrico? Veremos brevemente su propósito y muchos ejemplos. Si te interesa, sigue leyendo. ¿Qué es un plano eléctrico? El plano eléctrico se denomina, a veces, dibujo eléctrico o diagrama de cableado. Es un tipo de dibujo técnico que ofrece una representación visual y describe circuitos y sistemas eléctricos. Se compone de símbolos eléctricos y líneas que muestran el diseño eléctrico del ingeniero a sus clientes. En resumen, un plano eléctrico describe la posición de todos los dispositivos eléctricos. Un plano eléctrico puede incluir todos estos detalles esenciales que se describen a continuación: Interconexión de los cables eléctricos y otras partes del sistema. Conexión de los diferentes componentes y aparatos al sistema. Líneas eléctricas con detalles como el tamaño, la tensión, la potencia y la capacidad. Los transformadores de potencia y también sus conexiones de bobinado. Los interruptores principales, el disyuntor y los interruptores con fusibles. Otros equipos esenciales como paneles solares, baterías, generadores, aire acondicionado, etc. Propósitos y beneficios del plano eléctrico ¿Por qué es necesario disponer de un plano o dibujo eléctrico? Debes estar pensando por qué gastar en un plano eléctrico preciso. Los propósitos de un plano eléctrico son los siguientes: Propósitos del plano eléctrico Estos planos son vitales para documentar, comunicar información y solucionar problemas de tus sistemas eléctricos in situ. Unos planos precisos y actualizados hacen que tu edificio cumpla con todas las normativas del código. Un plano abarca todos los aspectos. Se centra en áreas como la iluminación, la electrónica, los aparatos, etc. También tiene en cuenta la estructura del edificio. Por ejemplo, si un edificio tiene barandillas, escaleras o cualquier otro componente, se harán las modificaciones pertinentes. Es una herramienta de planificación exhaustiva porque ofrece una visión en profundidad del sistema eléctrico y de cableado de tu edificio. Ayuda a distribuir la energía a los distintos aparatos y equipos mediante un funcionamiento e instalación precisos de los elementos. Beneficios del plano eléctrico Un plan pone de manifiesto todos los riesgos potenciales para realizar modificaciones rápidamente antes de que se produzca cualquier daño importante. Ayuda a garantizar que tu sistema funcione de forma segura, eficiente y sin problemas. Un plano eléctrico ahorra tiempo al evitar retrasos y problemas. Un borrador lo señala todo para evitar situaciones de peligro; por lo tanto, ayuda a los profesionales a completar tu trabajo a tiempo. También, ahorra dinero porque a nadie le apetece gastar más dinero del que ya tiene. Un borrador incluye todos los detalles, como la longitud del cable, el tipo de cables y otras piezas que necesitarás para completar tu proyecto. Así, no tendrás que gastar una cantidad considerable de dinero en cosas innecesarias. Un plan eléctrico previene las lesiones porque señala todas las zonas del edificio previstas que pueden perjudicar a un técnico. ¿Cómo redactar un plano eléctrico? Un excelente plano eléctrico añade significativamente estética y comodidad en un edificio. El plano debe incluir los tipos de instalaciones, las ubicaciones, los cables, los interruptores y los aparatos conectados. Sin embargo, un plano eléctrico puede parecer aterrador y complicado, pero no lo es. Estas son las indicaciones que debes recordar al redactar un plano eléctrico. Pasos comunes para crear planos eléctricos Paso 1: Conoce tu diseño Utiliza un programa informático o un papel cuadriculado y haz un dibujo a escala de las distintas habitaciones. Asegúrate de incluir elementos como los armarios, las encimeras, la cocina, la cama y otros símbolos diversos. Paso 2: Planifica con antelación Una vez finalizado el diseño, céntrate en el plano eléctrico. Los cables atraviesan los techos, las paredes y el suelo antes de ser enlucidos, colocados y fijados. Paso 3: Utiliza la distribución interior como punto de partida Alrededor de las salidas y entradas, coloca un ventilador, los interruptores de CA y la luz. Ahora, coloca tus tomas de corriente cerca de los mostradores y las mesas. A continuación, decide dónde colocar tus grandes electrodomésticos como la televisión, la computadora, la lavadora, la impresora, etc. Cuando hagas un plan eléctrico, hazte algunas preguntas: ¿Coloco los interruptores en un lugar adecuado? ¿Está bien la carga eléctrica en todo el circuito? ¿Coloco suficientes tomas de corriente de fácil acceso? Paso 4: Revisa el plano Una vez que hayas terminado el plano, imprímelo y recorre tu casa con él en la mano. Como no hay paredes ni electricidad, la disposición puede cambiarse fácilmente; por lo tanto, imagina que estás encendiendo y conectando aparatos. Esto te permitirá colocar los interruptores y tomacorrientes en los mejores lugares. ¿Cómo utiliza EdrawMax Online para crear un plano eléctrico? ● Para crear tu plano ecológico, descarga Edrawmax o abre EdrawMax Online en tu computadora. ● Ve a Plano de construcción > Plano eléctrico y de telecomunicaciones. • Puedes crearlo en una página en blanco haciendo clic en el icono +. Alternativamente, haz clic en cualquier plantilla de la galería para comenzar tu trabajo con una plantilla preestablecida. ● En el caso de hacer el plano eléctrico desde cero, utiliza la biblioteca de símbolos. Arrastra y suelta los símbolos para crear un plano. Añade ventanas, puertas, luces, interruptores y tomas de corriente. Además, puedes cambiar el tamaño con las herramientas de edición y escala. ● Una vez que hayas terminado, guarda o exporta el dibujo. Si aún tienes dudas, ve este vídeotutorial para obtener más información. Admite más de 210 tipos de diagramas Plantillas & Símbolos masivos Importa & Exporta archivos de Visio® Compatible con Windows, Mac, Linux, Web, iOS y Android Comparte tus diseños en cualquier momento y en lugar Seguridad verificada | Sin anuncios | Impulsado por IA Seguridad verificada | Sin anuncios | Impulsado por IA Seguridad verificada | Sin anuncios | Impulsado por IA Plantillas gratis de planes eléctricos A continuación, te presentamos algunas plantillas que puedes utilizar de forma gratuita para crear tu plano eléctrico. Plantilla 1: Plano de cableado de la vivienda Crea tu plano eléctrico de la vivienda utilizando esta plantilla. Muestra las ubicaciones de las luces, los tomacorriente y los interruptores, así como su cableado. Plantilla 2: Plano eléctrico de una oficina Esta plantilla de SmartDraw te permitirá personalizar y editar, y te ayudará a realizar tu plano eléctrico en minutos. Plantilla 3: Plano de cableado del sótano Si quieres empezar rápido, utiliza esta plantilla de plano eléctrico de sótano y diseña según tus necesidades. Plantilla 4: Plano eléctrico de la habitación de un paciente Crea tu plano eléctrico para una habitación de paciente fácilmente utilizando esta plantilla. Plantilla 5: Plano eléctrico básico Es una plantilla personalizable que puedes descargar e imprimir fácilmente. Crea tus planos eléctricos de alto nivel rápidamente. Consejos para hacer planos eléctricos Estos son algunos consejos que debes tener en cuenta al hacer un plano eléctrico. Piensa en la colocación de los muebles La planificación de la colocación de los muebles es esencial porque así, tendrás una idea de dónde vas a colocar los interruptores de luz y los tomacorriente. La mayoría de las personas cometen este error y terminan colocándolos en lugares incómodos. Previene los tomacorriente adicionales Renovar puede suponer un gasto considerable de dinero. Supongamos que, quieres comprar lámparas para la mesa auxiliar, lámparas de techo para la cocina, etc. Es posible que no lo compres ahora, pero, sí después de unos meses o un año. Disponer de estos tomacorriente adicionales te ahorrará muchos disgustos. Por lo tanto, es crucial planificar ahora otros dispositivos. Utiliza diferentes tipos de luces Asegúrate de utilizar diferentes tipos de iluminación para iluminar tu casa adecuadamente, como la iluminación de acento, la iluminación ambiental y la iluminación de trabajo. EdrawMax EscritorioEdrawMax App Alternativa más fácil a Visio Crea más de 210 tipos de diagramas Disponible para Windows, Mac y Linux Más de 10.000 plantillas y 26.000 símbolos gratis Más de 10 generadores de diagramas con IA Seguridad de datos de nivel empresarial EdrawMax Online Edita diagramas en cualquier momento y lugar Crea más de 210 tipos de diagramas Seguridad de datos a nivel empresarial Gestión y colaboración de equipos Nube personal e integración con Dropbox Comparte en tus Redes Sociales. Gracias! Concepto de Andamio ▶ ¿Que es? Definición y Significado Concepto de Calle ▶ ¿Que es? Definición y Significado Concepto de Deporte Fútbol ¿Que es? Definición, Significado y EJEMPLOS Concepto de Tren ▶ ¿Que es? Definición y Significado Concepto de Pizza ▶ ¿Que es? Definición y Significado Concepto de Ala ▶¿Que es? Definición y Significado Ejemplos de Colas Dinámicas en C: Definición según Autor, qué es, Concepto Ejemplos de conclusiones individuales: Definición según Autor, ¿qué es? Ejemplos de Globalización: Definición según Autor, qué es, Concepto Ejemplos de Automotivación Familiar: Definición según Autor, ¿qué es? Ejemplos de Diagrama: Definición según Autor, qué es, Concepto y Significado Ejemplos de organizaciones no gubernamentales internacionales: Definición Ejemplos de dones, talentos y habilidades: Definición según Autor, ¿qué es? Ejemplos de Ejercicios de Base de Daten: Definición según Autor, ¿qué es? Ejemplos de enlace ionico con nombre del compuesto: Definición según Autor Ejemplos de artistas con la voz grave: Definición según Autor, ¿qué es? Ejemplos de conectores de oposición: Definición según Autor, ¿qué es? Ejemplos de función fecha y hora en Excel 2010: Definición según Autor, qué Ejemplos de oraciones con verbos no copulativos: Definición según Autor Ejemplos de teoría de la partida doble: Definición según Autor, ¿qué es? Ejemplos de los tres estados fisicos del agua: Definición según Autor, qué Ejemplos de Diacronia y Sincronia en Historia: Definición según Autor, qué Ejemplos de Pleonasmi: Definición según Autor, qué es, Concepto Ejemplos de carátulas de grupo Isima: Definición según Autor, ¿qué es? Ejemplos de zonas de riesgo en la calle: Definición según Autor, ¿qué es? Ejemplos de mezclas efervescentes: Definición según Autor, qué es, Concepto Un dibujo eléctrico es un tipo de dibujo técnico en el que se plasma información sobre energía, iluminación y comunicación vinculado con ideas de proyectos de ingeniería o arquitectura. Por ello, en los dibujos de trabajo eléctrico se encuentran líneas, símbolos, dimensiones y anotaciones para transmitir con precisión un diseño de ingeniería a los trabajadores, que instalan el sistema eléctrico en el trabajo.Conoce aquí la información de dibujo aquíCaracteristicas del Dibujo Electrónico o EléctricoUn esquema eléctrico es una representación gráfica de una instalación eléctrica, utilizando principalmente símbolos y conexiones eléctricas. Esto contrasta con un diagrama de circuito electrónico, que da una representación de un circuito electrónico.Dibujo eléctrico o electrónico, se presenta en forma de diagrama que es una representación gráfica de una instalación eléctrica, utilizando principalmente símbolos y conexiones eléctricas. Esto contrasta con un diagrama de circuito electrónico, que muestra la figura de un circuito electrónico.Con este dibujo, se lleva a cabo el diseño físico de placas electrónicas, productos electrónicos o eléctricos y se formalizan mediante esquemas, planos de detalles estándar, subconjuntos o conjuntos, además de archivos de definición. Se diseñan y dibujan a partir de especificaciones funcionales, y de datos técnicos establecidos. Lo que, permite supervisar, coordinar un proyecto y un equipo.Este dibujo es una actividad que se lleva a cabo en empresas industriales, empresas de servicios u oficinas de diseño e ingeniería en relación con diversos departamentos y partes interesadas en producción, métodos, pruebas, clientes, subcontratistas, proveedores, entre otros.A través del dibujo eléctrico o electrónico, se pueden realizar y ensamblar modelos, prototipos, pre-series de productos electrónicos, diseñar un archivo de ejecución, diseñar un expediente técnico, desarrollar un archivo de fabricación, elaborar especificaciones, desarrollar propuestas técnicas, definir la viabilidad y la rentabilidad de un proyecto. Propósito del Dibujo Electrónico o EléctricoAsí mismo, los diseños, diagramas y dibujos logrados permiten estudiar e identificar los cambios en funcionalidad, rentabilidad, calidad, entre otros, en los componentes, productos y equipos. Comprobar la viabilidad técnica de un producto, comprobar la conformidad de un proyecto con un conjunto de especificaciones. En el diagrama de circuitos, los componentes eléctricos, las conexiones eléctricas, el funcionamiento y la señalización se registran sin ambigüedades mediante sistemas de codificación como la numeración de los componentes, la numeración de los terminales, la ubicación y la numeración de los cables y alambres. Los componentes eléctricos están representados simbólicamente en el diagrama de circuito. Igualmente, los horarios complejos se muestran en varias páginas y utilizan referencias cruzadas. También, en el programa se enumeran datos importantes para la correcta conexión, funcionamiento y uso. Un diagrama de dibujo eléctrico o electrónico, también muestra la indicación de la tensión de alimentación, el modo de colocación, la descripción de la función de una señal, el rango de valores y señales medidos, temporizadores y ajustes del termostato, y según las necesidades, se dispone de diferentes tipos de diagramas de cableado. En este artículo, exploraremos los fundamentos del plano eléctrico, brindando una guía completa para comprender su estructura, símbolos y convenciones. Un plano se dibuja a una escala específica, y es un diagrama o listado de varios pasos. Muestra todos los detalles de los recursos y los tiempos para lograr un objetivo. Entonces, ¿qué es un plano eléctrico? Veremos brevemente su propósito y muchos ejemplos. Si te interesa, sigue leyendo. ¿Qué es un plano eléctrico? El plano eléctrico se denomina, a veces, dibujo eléctrico o diagrama de cableado. Es un tipo de dibujo técnico que ofrece una representación visual y describe circuitos y sistemas eléctricos. Se compone de símbolos eléctricos y líneas que muestran el diseño eléctrico del ingeniero a sus clientes. En resumen, un plano eléctrico describe la posición de todos los dispositivos eléctricos. Un plano eléctrico puede incluir todos estos detalles esenciales que se describen a continuación: Interconexión de los cables eléctricos y otras partes del sistema. Conexión de los diferentes componentes y aparatos al sistema. Líneas eléctricas con detalles como el tamaño, la tensión, la potencia y la capacidad. Los transformadores de potencia y también sus conexiones de bobinado. Los interruptores principales, el disyuntor y los interruptores con fusibles. Otros equipos esenciales como paneles solares, baterías, generadores, aire acondicionado, etc. Propósitos y beneficios del plano eléctrico ¿Por qué es necesario disponer de un plano o dibujo eléctrico? Debes estar pensando por qué gastar en un plano eléctrico preciso. Los propósitos de un plano eléctrico son los siguientes: Propósitos del plano eléctrico Estos planos son vitales para documentar, comunicar información y solucionar problemas de tus sistemas eléctricos in situ. Unos planos precisos y actualizados hacen que tu edificio cumpla con todas las normativas del código. Un plano abarca todos los aspectos. Se centra en áreas como la iluminación, la electrónica, los aparatos, etc. También tiene en cuenta la estructura del edificio. Por ejemplo, si un edificio tiene barandillas, escaleras o cualquier otro componente, se harán las modificaciones pertinentes. Es una herramienta de planificación exhaustiva porque ofrece una visión en profundidad del sistema eléctrico y de cableado de tu edificio. Ayuda a distribuir la energía a los distintos aparatos y equipos mediante un funcionamiento e instalación precisos de los elementos. Beneficios del plano eléctrico Un plan pone de manifiesto todos los riesgos potenciales para realizar modificaciones rápidamente antes de que se produzca cualquier daño importante. Ayuda a garantizar que tu sistema funcione de forma segura, eficiente y sin problemas. Un plano eléctrico ahorra tiempo al evitar retrasos y problemas. Un borrador lo señala todo para evitar situaciones de peligro; por lo tanto, ayuda a los profesionales a completar tu trabajo a tiempo. También, ahorra dinero porque a nadie le apetece gastar más dinero del que ya tiene. Un borrador incluye todos los detalles, como la longitud del cable, el tipo de cables y otras piezas que necesitarás para completar tu proyecto. Así, no tendrás que gastar una cantidad considerable de dinero en cosas innecesarias. Un plan eléctrico previene las lesiones porque señala todas las zonas del edificio previstas que pueden perjudicar a un técnico. ¿Cómo redactar un plano eléctrico? Un excelente plano eléctrico añade significativamente estética y comodidad en un edificio. El plano debe incluir los tipos de instalaciones, las ubicaciones, los cables, los interruptores y los aparatos conectados. Sin embargo, un plano eléctrico puede parecer aterrador y complicado, pero no lo es. Estas son las indicaciones que debes recordar al redactar un plano eléctrico. Pasos comunes para crear planos eléctricos Paso 1: Conoce tu diseño Utiliza un programa informático o un papel cuadriculado y haz un dibujo a escala de las distintas habitaciones. Asegúrate de incluir elementos como los armarios, las encimeras, la cocina, la cama y otros símbolos diversos. Paso 2: Planifica con antelación Una vez finalizado el diseño, céntrate en el plano eléctrico. Los cables atraviesan los techos, las paredes y el suelo antes de ser enlucidos, colocados y fijados. Paso 3: Utiliza la distribución interior como punto de partida Alrededor de las salidas y entradas, coloca un ventilador, los interruptores de CA y la luz. Ahora, coloca tus tomas de corriente cerca de los mostradores y las mesas. A continuación, decide dónde colocar tus grandes electrodomésticos como la televisión, la computadora, la lavadora, la impresora, etc. Cuando hagas un plan eléctrico, hazte algunas preguntas: ¿Coloco los interruptores en un lugar adecuado? ¿Está bien la carga eléctrica en todo el circuito? ¿Coloco suficientes tomas de corriente de fácil acceso? Paso 4: Revisa el plano Una vez que hayas terminado el plano, imprímelo y recorre tu casa con él en la mano. Como no hay paredes ni electricidad, la disposición puede cambiarse fácilmente; por lo tanto, imagina que estás encendiendo y conectando aparatos. Esto te permitirá colocar los interruptores y tomacorrientes en los mejores lugares. ¿Cómo utiliza EdrawMax Online para crear un plano eléctrico? ● Para crear tu plano ecológico, descarga Edrawmax o abre EdrawMax Online en tu computadora. ● Ve a Plano de construcción > Plano eléctrico y de telecomunicaciones. • Puedes crearlo en una página en blanco haciendo clic en el icono +. Alternativamente, haz clic en cualquier plantilla de la galería para comenzar tu trabajo con una plantilla preestablecida. ● En el caso de hacer el plano eléctrico desde cero, utiliza la biblioteca de símbolos. Arrastra y suelta los símbolos para crear un plano. Añade ventanas, puertas, luces, interruptores y tomas de corriente. Además, puedes cambiar el tamaño con las herramientas de edición y escala. ● Una vez que hayas terminado, guarda o exporta el dibujo. Si aún tienes dudas, ve este vídeotutorial para obtener más información. Admite más de 210 tipos de diagramas Plantillas & Símbolos masivos Importa & Exporta archivos de Visio® Compatible con Windows, Mac, Linux, Web, iOS y Android Comparte tus diseños en cualquier momento y en lugar Seguridad verificada | Sin anuncios | Impulsado por IA Seguridad verificada | Sin anuncios | Impulsado por IA Seguridad verificada | Sin anuncios | Impulsado por IA Plantillas gratis de planes eléctricos A continuación, te presentamos algunas plantillas que puedes utilizar de forma gratuita para crear tu plano eléctrico. Plantilla 1: Plano de cableado de la vivienda Crea tu plano eléctrico de la vivienda utilizando esta plantilla. Muestra las ubicaciones de las luces, los tomacorriente y los interruptores, así como su cableado. Plantilla 2: Plano eléctrico de una oficina Esta plantilla de SmartDraw te permitirá personalizar y editar, y te ayudará a realizar tu plano eléctrico en minutos. Plantilla 3: Plano de cableado del sótano Si quieres empezar rápido, utiliza esta plantilla de plano eléctrico de sótano y diseña según tus necesidades. Plantilla 4: Plano eléctrico de la habitación de un paciente Crea tu plano eléctrico para una habitación de paciente fácilmente utilizando esta plantilla. Plantilla 5: Plano eléctrico básico Es una plantilla personalizable que puedes descargar e imprimir fácilmente. Crea tus planos eléctricos de alto nivel rápidamente. Consejos para hacer planos eléctricos Estos son algunos consejos que debes tener en cuenta al hacer un plano eléctrico. Piensa en la colocación de los muebles La planificación de la colocación de los muebles es esencial porque así, tendrás una idea de dónde vas a colocar los interruptores de luz y los tomacorriente. La mayoría de las personas cometen este error y terminan colocándolos en lugares incómodos. Previene los tomacorriente adicionales Renovar puede suponer un gasto considerable de dinero. Supongamos que, quieres comprar lámparas para la mesa auxiliar, lámparas de techo para la cocina, etc. Es posible que no lo compres ahora, pero, sí después de unos meses o un año. Disponer de estos tomacorriente adicionales te ahorrará muchos disgustos. Por lo tanto, es crucial planificar ahora otros dispositivos. Utiliza diferentes tipos de luces Asegúrate de utilizar diferentes tipos de iluminación para iluminar tu casa adecuadamente, como la iluminación de acento, la iluminación ambiental y la iluminación de trabajo. EdrawMax EscritorioEdrawMax App Alternativa más fácil a Visio Crea más de 210 tipos de diagramas Disponible para Windows, Mac y Linux Más de 10.000 plantillas y 26.000 símbolos gratis Más de 10 generadores de diagramas con IA Seguridad de datos de nivel empresarial EdrawMax Online Edita diagramas en cualquier momento y lugar Crea más de 210 tipos de diagramas Seguridad de datos a nivel empresarial Gestión y colaboración de equipos Nube personal e integración con Dropbox Los dibujos eléctricos son documentos técnicos que representan y notan los diseños de sistemas eléctricos. Los trabajadores usan estos documentos para instalar sistemas en las obras de construcción. ¿Qué son las instalaciones en dibujo técnico? Es un esquema puramente práctico para el técnico que tiene que hacer el montaje o la reparación, pero muy utilizado en electricidad. Es un esquema donde se realiza un dibujo en perspectiva del local con la situación de los elementos que conforman la instalación. ¿Dónde se puede utilizar el dibujo electronico? Este tipo de dibujo se emplea en la organización de ciudades: en la ubicación de centros urbanos, zonas industriales, bulevares, calles, avenidas, jardines, autopistas, zonas recreativas entre otros. Se dibujan anteproyectos, proyectos, planos de conjunto, planos de pormenor entre otros. ¿Qué es un plano eléctrico y electronico? Un plano eléctrico es la representación de los diferentes circuitos que componen y definen las características de una instalación eléctrica y donde se detallan las particularidades de los materiales y dispositivos existentes. La instalación eléctrica se puede representar sobre uno o varios planos diferentes. ¿Qué es un plano arquitectonico eléctrico? Los planos eléctricos son un documento donde sobre la vista de planta arquitectónica se muestra la ubicación de luminarias y la trayectoria del cableado. Un plano de iluminación (alumbrado) es uno de los documentos que forman parte del Proyecto Eléctrico o un Proyecto Arquitectónico. ¿Cómo se nombra un plano eléctrico? El nombre para el símbolo está formado por tres partes, el número del plano, la clase y la ubicación en el plano. Por ejemplo 1Q15 se refiere a un interruptor de protección que se encuentra en el plano 1, franja 15 (los planos suelen dividirse en franjas o cuadrantes que facilitan la ubicación de los elementos). ¿Qué debe contener un diseño eléctrico? Las partes integrantes de un diseño eléctrico: Plano eléctrico. Estudio de carga. Memoria técnica descriptiva del proyecto. Especificaciones técnicas de los materiales a utilizar. Especificaciones de construcción. Aprobación del diseño por parte de la empresa eléctrica. Presupuesto referencial. ¿Qué es un diagrama pictorico de un circuito eléctrico? Un diagrama pictórico es un dibujo realista de un circuito eléctrico, que muestra la apariencia física de sus elementos. Se ha usado este tipo de diagramas para simplificar el aprendizaje, puesto que no son necesarios conocimientos especiales para entenderlos. ¿Cuál es la diferencia entre la representacion de circuitos de forma pictorica y de forma esquematica? En un diagrama pictórico se muestra la apariencia física de las partes de un circuito eléctrico. Un diagrama esquemático puede ser llamado la «fotostática» de un circuito eléctrico. Solo se muestran las partes principales de la operación del mismo. En los dibujos de diagramas esquemáticos se usan símbolos esquemáticos. ¿Qué significa la letra C en electricidad? El Coulomb o coulomb (pronunciación en francés: /kulɔ̃/; símbolo: C) es la unidad derivada del sistema internacional para la medida de la magnitud física de cantidad de electricidad (carga eléctrica). ¿QUÉ ES C en un circuito? C es la capacidad del condensador y se mide en Faradios. Cuando tenemos un circuito mixto, RL, RC o RLC, la oposición al paso de la corriente vendrá determinada por la suma vectorial de estos 3 valores, y a esta suma se le llama impedancia (Z). Un dibujo eléctrico hace posible la representación de una instalación eléctrica. El primer paso que vamos a dar es conocer el origen etimológico de las dos palabras que le dan forma al término dibujo eléctrico que nos ocupa:-Dibujo procede del francés, exactamente del verbo “déboissier”, que puede traducirse como “dibujar”.-Eléctrico, por su parte, deriva del griego pues es fruto de la suma de dos componentes claramente diferenciados de dicha lengua: el sustantivo “élektron”, que significa “ámbar”, y el sufijo “-ikos”, que se utiliza para indicar “relativo a”. Este término hay que exponer que fue acuñado por el físico británico William Gilbert (1544 – 1603).Un dibujo es un trazo que se realiza sobre una superficie. Por lo general se trata de una imagen o de la representación de algo. Eléctrico, por su parte, es aquello vinculado a la electricidad: la fuerza manifestada por el rechazo o la atracción entre partículas que disponen de carga, y la forma de energía que se basa en dicha fuerza.Se llama dibujo eléctrico al esquema que se realiza para representar una instalación eléctrica. Estas representaciones apelan a símbolos para hacer referencia a los interruptores, las líneas de circuitos y el resto de los componentes de este tipo de instalaciones.Muchos son los símbolos que aparecen en un dibujo de ese tipo y que hay que conocer. En concreto, hay dos clases de ellos: los electrónicos, como la resistencia y el condensador, y los eléctricos. Entre estos últimos se encuentran la bombilla, el motor, el voltímetro, la pila, la batería, el interruptor…Entre los componentes que no deben faltar en cualquier dibujo eléctrico están la caja de contador, los interruptores, el tablero principal, la toma de corrientes, la línea de circuitos, las salidas de las lámparas o las acometidas, por ejemplo.Los dibujos eléctricos recurren a símbolos. Los dibujos eléctricos forman parte del conjunto de los dibujos técnicos, que son representaciones gráficas cuya finalidad es aportar información de utilidad para analizar, diseñar, construir y/o mantener algún tipo de instalación, infraestructura u obra. El dibujo arquitectónico, el dibujo electrónico y el dibujo mecánico son otros dibujos técnicos. A la hora de realizar un dibujo eléctrico o cualquier otro dibujo de tipo técnico hay que tener en cuenta que hay que recurrir a una gran variedad de clases de líneas, entre las que destacan las guía, las de simetría, la oculta, la de ruptura, la de centro o las de dimensión, por ejemplo. Utilidad del dibujo eléctrico Un dibujo eléctrico puede resultar útil para diagramar o remodelar la instalación eléctrica de una casa, una empresa o una industria. También se vincula a motores y otros aparatos eléctricos. Su confección debe ser desarrollada por un ingeniero eléctrico ya que el autor debe contar con los conocimientos técnicos necesarios para realizar la representación en cuestión. Tomemos el caso de la construcción de una vivienda. Además del trabajo del arquitecto en lo que refiere a la estructura material de la construcción (paredes, techo, etc.), se necesitará de un especialista que desarrolle el dibujo eléctrico de las instalaciones para definir en qué lugar habrá tomacorrientes, por dónde pasarán los cables y otros detalles relacionados específicamente con la electricidad. 0 calificaciones0% encontró este documento útil (0 votos)1K vistasEl documento habla sobre el dibujo técnico eléctrico, que se basa en la representación gráfica de circuitos electrónicos utilizando símbolos de componentes activos y pasivos. El dibujo técni…Título y descripción mejorados con IAGuardarGuardar Dibujo técnico eléctrico para más tarde0%0% encontró este documento útil, undefined