Click Here

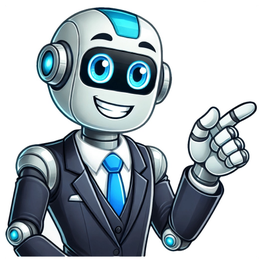

Moderne Alu-Überdachung auf MaßUnverbindliche & kostenlose VermittlungBeratung, Planung & Montage von FachfirmaUnverbindliche Anfrage stellenWir vermitteln dir einen unserer Partner aus deiner Region. Du hast dabei direkten Kontakt mit dem Partner und der Vertrag kommt zwischen dir und dem Partner zustande. OBI ist ausschließlich als Vermittler tätig.Beantworte schnell und einfach einige Fragen zu deinem Projekt. Du benötigst dafür ein heyOBI Konto.Wir vermitteln deine Anfrage an einen Partner in deine Nähe. Dieser meldet sich innerhalb weniger Tage bei dir.Nach einem Beratungsgespräch erhältst du von unserem Partner ein unverbindliches Angebot.Unser Partner bietet alles aus einer Hand – inklusive Umsetzung.Optionen und Kosten im ÜberblickDie Preisbeispiele in beschriebener Ausführung sind unverbindliche Kostenkalkulationen unserer unabhängigen Partner. Bitte beachte, dass je nach Vor-Ort-Bedingungen und deinen individuellen Wünschen andere Kosten anfallen können. ab ca. 6.000 € inkl. MontageDacheindeckung: Polycarbonat milchigab ca. 6.100 € inkl. MontageFarbe Alu-Profil: AnthrazitDacheindeckung: Polycarbonat klarab ca. 7.300 € inkl. MontageFarbe Alu-Profil: AnthrazitDacheindeckung: Polycarbonatab ca. 7.400 € inkl. MontageFarbe Alu Profil: Anthrazitinkl. Markise, Sichtschutz und LED Beleuchtungab ca. 9.200 € inkl. MontageDacheindeckung: Glasdach milchiginkl. Markise, LED-Beleuchtungab ca. 10.400 € inkl. MontageFarbe Alu-Profil: AnthrazitDacheindeckung: Glas, klarInkl. Markise, Seitenteile, LED-Beleuchtungab ca. 10.800 € inkl. MontageFarbe Alu-Profil: AnthrazitDacheindeckung: Solarpaneeleab ca. 12.500 € inkl. MontageDacheindeckung: Glas klarinkl. Unterdach-Markise, Beleuchtung, Sichtschutzab ca. 12.700 € inkl. MontageDacheindeckung: Solarpaneeleab ca. 17.200 € inkl. MontageJe nach deiner Region und Verfügbarkeit gibt es mehrere MöglichkeitenDu hast die Wahl zwischen Verbundsicherheitsglas (VSG) oder Polycarbonat – jeweils in klar oder milchig - für trockene und geschützte Möbel!Mit fest montierten Solarpanelen auf dem Terrassendach schützt du dich vor Sonne, produzierst gleichzeitig Strom und sparst langfristig (nur regional verfügbar).Das hochwertige pulverbeschichtete Aluminium ist in vielen RAL-Farbtönen erhältlich.Mit einer Beschattung schützt du dich vor direkter Sonneneinstrahlung. (Aufrüstung auch im Nachgang möglich)Zusätzliche Seitenwände oder Türen bieten dir Schutz vor unerwünschten Blicken, Wind & Lärm, sowie Insekten & Tieren.Bereite deine Terrassenüberdachung mit dem Einsatz von dimmbaren LED-Spots auch für lange Sommernächte vor.Klassisches Terrassendach mit Pfosten und einem Dach aus klarem oder milchigem Glas (Projektbeispiel von unserem Partner KD Überdachung) Terrassenüberdachung in Weiß mit Glasdach (Projektbeispiel von unserem Partner Schweng) Aluminium Terrassenüberdachung in L-Form mit klarer Glasüberdachung von unserem Partner KD Überdachung. Entdecke die vielfältigen Überdachungssysteme unserer Partner – für jede Vor-Ort-Situation eine perfekte Lösung.Wir vermitteln deine Anfrage an einen Partner in deiner Nähe. Unsere Partner sind selbständige Handwerker und Dienstleister.Unsere Partner Fachfirmen begleiten dich bei deinem individuellen Projekt von der Beratung bis hin zur Montage.4,5Ø Bewertung für unsere PartnerÜber1250umgesetzte ProjekteDeutschlandweit94Partner im NetzwerkOb du für eine Terrassenüberdachung eine Genehmigung brauchst, ist von Bundesland zu Bundesland verschieden. Wir geben einen Überblick über das geltende Baurecht der Bundesländer und die Vorschriften für genehmigungsfreie Überdachungen.Schließe deine Terrassenüberdachung durch Schiebetüren und Seitenwände zu einem Sommergarten und verlängere somit die Sommersaion. Unsere Partner beraten dich gerne. Eine Vordach bietet dir Schutz vor Regen, Wind und Schnee vor der Haustür. Mit unseren Partnern planst du eine Überdachung genau nach deinen Wünschen.Hier findest du OBI Partner für Carports nach Maß. Unsere Partner sind für dich da - von der Beratung, Planung bis hin zur Montage deines neuen Carports.Unsere Partner lassen deinen Traum vom eigenen Pool wahr werden - inklusive Planung, Beratung und Einbau.Mit unseren Partnern planst du deine individuelle Zaun- und Torlösung genau nach deinen Wünschen. Finde dein passende Lösung in deiner Wunschfarbe und bei Bedarf mit passendem Zubehör - von Smart Home Anbindung zur Paketbox.Ob Innensauna, Gartensauna oder Fasssauna - unsere Partner unterstützen dich auf dem Weg zu deiner Traum-Sauna, von der Beratung bis zum Einbau. Du möchtest die Anfrage gemeinsam mit deinem Berater im OBI-Markt stellen? Auch das ist kein Problem! Schau einfach ohne Termin in deinem OBI-Markt vorbei. Unsere Partner nehmen am Service-Partner Programm teil. Service-Partner ist ein Vermittlungs-Service der OBI Home and Garden GmbH, Albert-Einstein-Str. 7-9, 42929 Wermelskirchen. Im Rahmen des Service wird die Umsetzung von Kundenprojekten durch selbständige Handwerker bzw. Dienstleister vermittelt, die als „Service Partner“ tätig werden. Die Service Partner sind keine Mitarbeitende oder Auftragnehmer der OBI-Gruppe, sondern selbständige Unternehmer. Die Service Partner werden auf Vermittlung der OBI Home and Garden GmbH im eigenen Namen und auf eigene Rechnung für dich tätig. Auftragsinhalt und –umfang werden verbindlich ausschließlich zwischen dem Service Partner und dir abgestimmt. Über die Auftragsvergabe entscheidest du in eigenem Ermessen auf Basis des vom Service Partner erstellten Angebots. Etwaige Reklamationen sind ausschließlich an den von dir beauftragten Service Partner zu richten. Weitere Infos erhältst du in deinem OBI Markt. Der Vermittlungsservice gilt nur in teilnehmenden Märkten.Die Service-Partner-Anfrage und die Vermittlung durch OBI sind für dich als heyOBI-Kunden komplett kostenfrei.Die Umsetzungskosten richten sich nach dem Angebot des Service-Partners. Sie sind in der Regel abhängig von deinem Bedarf und der Situation bei dir zuhause – also der Komplexität deines Vorhabens und den Rahmenbedingungen, sowie von der individuellen Konfiguration. Die Eckdaten deines Projekts werden im ersten Gespräch mit dem Service-Partner erfasst. Anschließend führt der Service-Partner in der Regel eine Vor-Ort-Besichtigung durch, um die Rahmenbedingungen für die Umsetzung besser zu verstehen. Erst dann kann dir der Service-Partner ein Angebot für die Umsetzung und die damit verbundenen Kosten unterbreiten, denn die Umsetzungskosten sind immer abhängig von deinem individuellen Projekt. Der Vertrag kommt ausschließlich zwischen dir und dem Service-Partner zustande.Die Online-Anfrage ist ein exklusiver Service für heyOBI-Nutzer. Du kannst dich vorab oder im Rahmen der Anfrage für dein heyOBI-Konto registrieren. Die Registrierung dauert nur wenige Klicks und deine bereits getätigten Angaben in der Anfrage bleiben natürlich erhalten. Weitere Informationen zu deinen Vorteilen als heyOBI-Nutzer findest du hier.Ja, das ist kein Problem. Du kannst die Anfrage auch gemeinsam mit deinem Berater im OBI-Markt stellen. Anschließend wird deine Anfrage geprüft und an einen verfügbaren Service-Partner aus deiner Region vermittelt. Nachdem du eine unverbindliche Anfrage gestellt hast, prüft OBI deine Angaben und vermittelt dich an einen verfügbaren Service-Partner aus deiner Region. Der Service-Partner meldet sich innerhalb weniger Arbeitstage telefonisch oder per E-Mail bei dir, um die Einzelheiten zu besprechen. Auf dieser Basis erstellt unser Service-Partner ein unverbindliches Angebot. Eventuell ist für die Angbebotserstellung eine Vor-Ort-Begutachtung notwendig. Dies stimmt der Service-Partner im Einzelfall mit dir ab. Nimmst du das Angebot an, stimmst du mit unserem Partner einen Termin die Umsetzung ab.Kurz nachdem du die Service-Partner-Anfrage online oder im OBI Markt gestellt hast, erhältst du alle Infos zu deinem Service-Partner per E-Mail , bevor er persönlich Kontakt mit dir aufnimmt.Der von uns an dich vermittelte Service-Partner ist dein Vertragspartner und tritt im Rahmen seiner Gewährleistung für eventuelle Mängel ein. Daher ist er im Fall der Fälle ausschließlich dein richtiger Ansprechpartner.Nein, das ist leider nicht möglich. OBI vermittelt deine Anfrage an einen selbstständigen Dienstleister, der im eigenen Namen und auf eigene Rechnung für dich tätig wird. Dein Vertragspartner wird also der Service-Partner. Die Dienstleistungen des Handwerksbetriebes können von OBI nicht rabattiert werden.Es genügt, eine Anfrage zu stellen. Wir vermitteln deine Anfrage an einen verfügbaren Service-Partner. Dieser nimmt Kontakt mit dir auf und berät dich bezüglich der verschiedenen Materialien und deren Kosten, sodass du die Preise im Detail noch mal vergleichen kannst.Bei dem hier angebotene Service handelt umfasst die Planung, Beratung sowie die anschließende Umsetzung durch einen Partner. Falls du Hilfe bei dem Aufbau von bereits bei OBI gekauften Materialien benötigst, dann stelle gerne eine Anfrage über unsere MachbarMacher und wir vermitteln dir verfügbare Handwerkersunternehmen.Nein, leider können wir nur Anfragen aus Deutschland bedienen. In Österreich bieten wir den Vermittlungs-Service ebenfalls an.Unsere Informationen stellen keine Produkt- oder Serviceberatung dar, insbesondere geben sie keine Empfehlung zum Kauf der genannten Produkte oder Dienstleistungen. Sie dienen lediglich deiner Information und ersetzen keine Beratung durch Experten.Verlängern die Gartensaison in den Herbst oder sogar bis in die Wintermonate hineinZuverlässiger Schutz vor direkter Sonneneinstrahlung & Niederschlag, sodass Terrassenmöbel und Terrassenbelag langfristig geschützt werdenIndividuell geplante Terrassenüberdachungen sind nachträglich flexibel erweiterbar: zu einem Kaltwintergarten oder um eine Beschattung.Besonders pflegeleicht bei Wind und WetterHart & kratzfest: bietet einen verlässlichen Schutz gegen KorrosionSehr leichter und stabiler Baustoff, auch bei großen TerrassenüberdachungenWarmer & natürlicher Rohstoff, der stabil ist und große Lasten trägtHoher Pflegeaufwand, um eine lange Haltbarkeit sicherzustellenHohes Eigengewicht des Materials verlangt, dass der Untergrund auf der Terrasse entsprechend verdichtet wirdWenn du eine Terrassenüberdachung an deinem Haus errichtest, kann dies im rechtlichen Sinne schon als Umbaumaßnahme gelten. Das bedeutet, dass du dir unter Umständen eine offizielle Baugenehmigung einholen musst - dies ist im Einzelfall zu prüfen. Die genauen Bedingungen hängen von der jeweiligen Bauordnung deines Bundeslandes sowie der jeweiligen Gemeindeverordnung ab. Informiere dich daher vor dem Bau zunächst bei deinem örtlichen Bauamt über die Rechtslage in deiner Stadt. Lass dich hierzu ausführlich von Experten beraten. Weitere Informationen findest du hier.Es gibt zwei Befestigungsmöglichkeiten:Terrassenüberdachungen können mit Dübeln an die Hausfassade angebracht werden.Wenn eine Befestigung an der Hausfassade nicht möglich ist, kann Terrassenüberdachung freistehend mit mindestens 4 Pfosten im Boden verankert werden. Die Pfosten des Terrassendachs müssen in Beton eingegossen oder auf ein Fundament aus Beton aufgeschraubt werden.Die Pfosten des Terrassendachs müssen in Beton eingegossen oder auf ein Fundament aus Beton aufgeschraubt werden. Hinweis: Achte bei der Gründung von Fundamenten auf Frostsicherheit. Das Fundament sollte sich in einer Tiefe befinden, in der es keinen Bodenfrost gibt. Normalerweise ist das bei etwa 80 cm der Fall.Dieser Ratgeber gibt dir 8 Tipps, die du vor Beginn deiner Baustelle beachten solltest. Erfahre hier, wie du dein Grundstück und deinen Garten auf die anstehenden Arbeiten vorbereitest.Auch bei der modernen Terrassengestaltung gibt es unterschiedliche Stilrichtungen: schlicht, nordisch, urban, elegant oder gemütlich. Mit diesen Ideen, Tipps und Inspirationen setzt du ausgewählte Akzente bei der Gestaltung deiner Terrasse und machst sie zu deinem ganz persönlichen Rückzugsort.Blühende Pflanzen in Töpfen und Kübeln beleben die Terrasse und gestalten den Übergang zum Garten besonders harmonisch. Auch deinen Balkon kannst du mit ihnen gestalten. Damit sie jedes Jahr aufs Neue ihre Pracht entfalten, machst du sie winterfest. Welche Arten Frost und Schnee trotzen und wie sie sich gut auf die kalte Jahreszeit vorbereiten lassen, verraten die folgenden Tipps. Für Draußen alles drin: Komplette DIY-Sets bestehend aus hochwertiger Dacheindeckung, robuster Holz-Konstruktion und langlebigem Montagezubehör. Produkt Unsere Perfectum-Komplettsets für die heimische Terrasse machen bei jedem Wetter eine gute Figur. Dacheindeckung und Tragkonstruktion sind robust, langlebig und einfach perfect - auf Wunsch auch bei Hagel! Wer hat nicht schon als Kind gern mit einem Baukasten gespielt? Nun gibt es auch einen Baukasten für die ganz Großen - hochwertig, modular und perfect durchdacht. Das Ergebnis: Dein eigenes DIY-Komplettset! Wir liefern das Komplettset, bestehend aus Dacheindeckung, unbehandelter Holzkonstruktion und Montagezubehör, abgestimmt auf Deine räumlichen Anforderungen. Aufbauen kannst Du das Terrassendach ganz einfach selbst, denn der Aufbau ist kinderleicht und auch unsere Montageanleitung ist einfach perfect! Holzkonstruktion wenn gewünscht streichen oder einfach in natura bewundern, aufbauen, fertig! Unser Terrassendach Komplettset Holz auf einen Blick Wir planen, fertigen und liefern auf Wunsch dein Maß - Du baust auf! Perfectum Terrassendächer: So einfach, dass Du es auch gleich selbst aufbauen kannst. Qualität Aus gutem Holz geschnitzt: unsere hochwertigen Komplettsets sind aus exklusivem, langlebigem Material gefertigt und für jedermann selbst installierbar. Wir liefern das komplette Dachpaket, Du baust es selbst auf. Funktioniert perfect! Du kannst Dir sicher sein, was Du hier mit Deinen eigenen Händen aufbaust, besteht aus hochwertigem und langlebigem Material. Mit Sorgfalt ausgewählt, verwenden wir exklusive Materialien die nahezu jedem Wetter standhalten - auf Wunsch sogar Hagel! Von der Holzunterkonstruktion aus Balkenschichtholz bis hin zu den Stegplatten von europäischen Spitzenherstellern. Wir liefern den passgenauen Zuschnitt naturbelassen, Du wählst Deinen Look und gestaltest ganz individuell. Sorgfältige Materialauswahl ermöglicht gemütliche Abende auf Deiner Terrasse - auf Wunsch auch bei Hagel! Wie? Mit unserer HR5 Hagelschutz-Dacheindeckung. Die Perfectum-Konstruktion präsentiert sich unkompliziert und leicht, aber dennoch stabil und hochwertig. Hohlkammerplatte aus Polycarbonat Dicke: 16 mm Struktur: 7 Wände Breite: 980 mm Flächengewicht: 2.600 g/m² (3.200 g/m² bei HR5-Platten) Vorteile Ein DIY-System, das sich fast jeder Terrassengröße anpasst. In wetterfeste, stabiler und bewährter Ausführung, mit geprüfter Statik für dein Outdoor-Wohlbefinden. Eine ausafführliche Montageanleitung liegt jedem Perfectum-Terrassendach bei! Einige Vorteile haben wir Dir verschwiegen, denn neben den Perfectum-Vorteilen darf das persönliche Empfinden natürlich nicht zu kurz kommen - denn Perfectum ist noch so viel mehr. Der Sommerabend-Verlängerer. Preis Ein tolles Komplettset muss nicht viel kosten: Perfectum zeigt wie es geht! Unser intelligentes Materialkonzept und Eure Do-It-Yourself-Skills machen es möglich! Genau wie die hochwertig gefertigten Perfectum-DIY-Sets, ist auch unser Preis-Leistungs-Verhältnis eine stabile Konstruktion. Wir liefern ein starkes Paket: hochwertiges Material zu einem fairen Preis, Dank Großhandelsstaus - Ihr baut selbst auf. Das ist perfectes Teamwork. Komplettset Holz: Pfosten 12 x 12 cm (Länge 250 cm) Wandpfette 8 x 16 cm (Länge nach Wahl) Fußpfette 12 x 20 cm (Länge nach Wahl) Sparren 8 x 16 cm (Länge nach Wahl) Tellerkopfschrauben 200 x 6 mm Tellerkopfschrauben 50 x 6 mm Senkkopfschrauben 100 x 4 mm Bodenanker zum Aufdübeln Kastenrinnenhalter Kastenrinne aus Titanzink mit Kopfstücken und Ablauf Fallrohr aus Titanzink Montagezubehör: Aluminium-Randprofile Aluminium Verbindungsprofile inkl. Lippendichtung Kantenabschlussprofil inkl. Profilabschlusswinkel Edelstahlschrauben-Set (mit- und ohne Dichtring) Spezialsilicon Dacheindeckung: PERFECTOclear 16/7 PC-Stegplatte 16 mm stark, 7-fach (transparent/opal) Kantenversiegelung mit Alutape Optional mit geprüfter Hagelwiderstandsklasse 5 10 Jahre Garantie vom Hersteller (15 Jahre bei HR5-Platten) Perfectum Terrassendach Komplettset Holz Ein Komplettset, alles drin – vom Bodenanker bis zur Regenrinne. Aufbaufertig geliefert, innerhalb weniger Tage. Ich freue mich auf Dein Anliegen! Jessica Jansen Kontakt Du möchtest noch etwas zum Produkt oder zur Lieferung wissen oder hast eine andere Frage? Kein Problem! Ruf uns einfach an oder schreibe uns eine Email. Wir kümmern uns um dein Anliegen! Mit einem Dach über der Terrasse haben Sie Schutz vor den Launen des Wetters und können das ganze Jahr über Ihren Außenbereich genießen. Welches Dach sich eignet, hängt dabei von Ihren Nutzungsgewohnheiten ab. Wer handwerkliches Geschick mitbringt, kann auch selbst ein Terrassendach bauen. Dabei können Sie auf Bausätze zurückgreifen, aber auch nach individuellem Plan arbeiten. Wir erklären Ihnen, welche Möglichkeiten es gibt, die Terrasse zu überdachen. Terrassendach © mathilde, stock.adobe.com Es gibt zwei Optionen, das Terrassendach zu befestigen – entweder an der Hauswand oder freistehend über eine Gerüstkonstruktion am Boden. Manchmal bietet es sich auch an, beide Befestigungsarten zu kombinieren. Eine Pergola aus Holz oder Aluminium dient häufig als Trägergerüst für das Terrassendach. Auf den Balken lassen sich Terrassendächer aus Glas oder Kunststoff, aber auch eine Markise platzieren. Terrassendachbefestigungen Benötigt das Terrassendach eine Baugenehmigung, sollten Sie genügend Zeit einplanen und den Gang zur Behörde rechtzeitig einplanen. So vermeiden Sie, dass sich die Baumaßnahmen ungewollt hinauszögern. Ob für eine Terrassenüberdachung eine Baugenehmigung benötigt wird oder nicht, erfahren Sie in diesem Artikel: Terrassenüberdachung – Baugenehmigung notwendig? Eine Terrassenüberdachung ist der ideale Schutz gegen Wind und Wetter. Aber darf man die Terrasse einfach… weiterlesen Tipp: Bei fehlender Baugenehmigung droht Bußgeld und AbrissSollte Ihnen der Gedanke kommen, die Terrassenbedachung ohne Baugenehmigung zu erstellen, riskieren Sie viel Ärger. Falls es Ihre Nachbarn stört oder die Baubehörde darauf aufmerksam wird, droht Ihnen ein Bußgeld. Zudem kann die Behörde den Abbau der Terrassenüberdachung verlangen. Vorteile des Terrassendaches Wertsteigerung der ImmobilieEine Terrassenüberdachung verleiht Ihrer Terrasse einen zusätzlichen Reiz und macht sie attraktiver für potenzielle Käufer. Der Gesamteindruck der Hausansicht wird zudem verbessert. Zusätzliche PrivatsphäreMit einer Überdachung der Terrasse sperren Sie neugierige Blicke aus oberen Stockwerken aus. SonnenschutzGerade in heißen Sommern und auf der Südseite ist ein schattiger Terrassenplatz eine Wohltat. Schutz gegen NiederschlägeMit einer Terrassenüberdachung genießen Sie auch bei Regen die Vorzüge Ihrer Terrasse. Schutz des TerrassenbelagsEine Terrassenüberdachung schützt die Holzdielen, aber auch Ihre Gartenmöbel. Die Haltbarkeit der Terrasse wird gerade bei Holzterrassendielen erhöht. Das Glasdach Ein Glasdach benötigt immer eine Tragekonstruktion aus Pfosten oder Metallgestänge. Die Trägerkonstruktion bestimmt dabei entscheidend die optische Wirkung. Vorteile: WetterschutzMit einem Glasdach über der Terrasse steigt der Nutzwert Ihrer Terrasse. Auch bei Regen sitzen Sie geschützt im Freien. Transparenz und LichtdurchlässigkeitEine Glasüberdachung lässt das natürliche Licht durch PanoramablickDas Glasdach gibt Ihnen das Gefühl, unter dem freien Himmel zu sitzen Ästhetik und QualitätEin Glasdach über der Terrasse ist sehr hochwertig und steigert den Wert Ihres Hauses. Nachteile: Erhöhte WärmeentwicklungBei starker Sonneneinstrahlung kann sich der Bereich unter dem Glasdach aufheizen und die Temperaturen auf Ihrer Terrasse in die Höhe treiben. ReinigungsaufwandAuf dem Glasdach bleiben schnell Laub, Staub und Schmutz hängen. Rechnen Sie mit einem erhöhten Reinigungsaufwand, um eine klare Sicht in den Himmel zu haben. Hoher AnschaffungspreisTerrassendächer aus Glas müssen hohen Sicherheitsanforderungen standhalten und gehören zu den teuersten Materialien für eine Terrassenüberdachung Terrassenüberdachung aus Glas © U. J. Alexander, stock.adobe.com Das Aluminiumdach Terrassendächer aus Aluminium gibt es in unterschiedlichen Ausführungen und beliebigen Farben. Zum Beispiel in Kombination mit Doppelsteg-Polycarbonplatten oder als Aluminiumlamellen, die durch ihre Schrägstellung das Sonnenlicht reflektieren. Vorteile: LanglebigkeitAluminium rostet nicht und ist sehr widerstandsfähig gegenüber Witterungseinflüssen wie Sonne, Regen und Schnee LeichtgewichtAluminium gehört zu den Leichtmetallen und ist leichter als Holz. Diese Eigenschaft erleichtert die Montage des Terrassendachs PflegeleichtigkeitEin Aluminium-Terrassendach müssen Sie kaum warten. Es ist einfach zu reinigen und benötigt keine speziellen Behandlungen Optische VielseitigkeitIhrer Fantasie sind keine Grenzen gesetzt. Ein Aluminium-Terrassendach können Sie komplett an Ihre Anforderungen und den verfügbaren Raum planen. Trägermaterial für PhotovoltaikEs ist möglich, auf einem Aluminium-Terrassendach eine Photovoltaik-Anlage installieren. Erkundigen Sie sich hierzu bereits in der Planungsphase, wenn Sie neben dem Schatten spenden auch Strom produzieren möchten. Nachteile: KostenAluminium gehört zu den teuren Materialien für das Terrassendach. Den Preis bestimmen die Größe, das Design und zusätzliche Funktionen. WärmeleitungAls Leichtmetall leitet Aluminium die Wärme und der Sitzplatz unter der Terrasse kann sich bei starker Sonneneinstrahlung aufheizen. Die Aluminiumlamellen lassen sich je nach Bauart sogar verstellen © mathilde, stock.adobe.com Das Holzdach Ein Terrassendach aus Holz ist entweder direkt an die Hauswand montiert und wird mit Pfosten abgestützt. Alternativ spendet es als Überdachung einer freistehenden Pergola Schatten. Entscheiden Sie sich für Holzlamellen als Terrassenüberdachung, dürfen Sie sich über ein interessantes Zusammenspiel zwischen Lichteinfall und Schatten freuen. Vorteile: Natürliche ÄsthetikDer Werkstoff Holz verleiht Ihrer Terrasse ein einladendes und gemütliches Ambiente. Die Terrassenüberdachung fügt sich harmonisch in jeden Gartenbereich ein. Vielfältige GestaltungsmöglichkeitenHolz fusioniert mit jedem architektonischen Stil. Mit Farbe, Beize oder Öl setzen Sie optische Akzente NachhaltigkeitHolz ist ein nachwachsender Rohstoff. Achten Sie trotzdem darauf, dass das Holz aus nachhaltiger Forstwirtschaft entstammt. Robust und dauerhaftJe nach Dauerhaftigkeitsklasse des Holzes dürfen Sie mit einer Haltbarkeit Ihrer Terrassenüberdachung von bis zu 20 Jahren rechnen. Nachteile: Hoher WartungsaufwandHolz benötigt Pflege, damit es lange ansehnlich bleibt. Planen Sie zeitlich regelmäßiges Streichen oder Ölen ein, um das Holz vor Verwitterung zu schützen. Empfindlich gegen FeuchtigkeitBei längerem Kontakt zu Feuchtigkeit und Nässe neigt das Holz zur Verrottung. Vermeiden Sie deshalb stehende Nässe und sorgen Sie für einen guten Ablauf des Regenwassers. FarbveränderungenDurch Sonne und die Witterung kommt es zu Farbveränderungen des Holzes. Durch regelmäßiges Streichen oder Ölen können Sie dieser natürlichen grauen Patina entgegenwirken. Die Holzlamellen spenden Schatten © JRP Studio, stock.adobe.com Das Kunststoffdach Die sogenannten Doppelstegplatten oder Polycarbonat-Hohlkammerplatten eignen sich zur Überdachung einer Trägerkonstruktion u.a. aus Holz, Aluminium oder Stahl. Vor allem bei starker Sonneneinstrahlung punkten diese Kunststoffplatten mit ihrem UV-Schutz. Vorteile: Hohe SchlagfestigkeitAuch Schnee und Hagel können einer qualitativ hochwertigen Kunststoffplatten nichts anhaben. LeichtgewichtKunststoffplatten sind deutlich leichter als Glas und lassen sich einfach montieren. Schutz vor UV-StrahlungDurch durchsichtigen Platten gibt es in klarer und getönter Ausführung. Beide Varianten bieten einen Schutz vor schädlichem UV-Licht. Nachteile: KratzanfälligkeitJe nach Qualität des Materials kann z.B. bei Hagel zu sichtbaren Kratzern kommen. VergilbungBei Minderqualität kann es mit der Zeit zu gelblichen Verfärbungen kommen. Kunststoffdach über einer Terrasse © pixeldeus, stock.adobe.com Die Markise Eine Markise bietet eine flexible Lösung, um die Terrasse zu überdachen. Sie wird meist an der Hausfassade angebracht. Mithilfe von Armen und Gelenken spannt sich der Markisenstoff aus Polyacryl und Polyester über die Terrasse und bietet Schutz vor Sonne und Regen. Vorteile: FlexibilitätSonne oder Schatten? Die Markise lässt sich nach Ihren Wünschen aus- und wieder einfahren. Einfache BedienungEntweder mit einer Handkurbel oder elektrisch lässt sich die Markise einfach bedienen. Eine Fernbedienung oder App erleichtern PreiswertEine Markise gehört zu den günstigen Lösungen für eine Terrassenüberdachung UV-SchutzMit spezieller Beschichtung schützt die Markise vor gefährlichen Sonnenstrahlen FarbvielfaltWählen Sie Farbe, Musterung und Form nach Ihrem persönlichen Geschmack aus Nachteile: Begrenzter Schutz vor RegenDas flexible Stofftuch der Markise bietet nur begrenzt Schutz vor Regen und sollte vor dem Einfahren gut trocknen WindempfindlichNutzen Sie am besten die Markise mit einem Windsensor. Bei starken Böen wird die Markise automatisch eingefahren. Flexibel einsetzbar, die Markise als Terrassenüberdachung © Jérôme Rommé, stock.adobe.com Das Sonnensegel Ein Sonnensegel ist die günstigste Lösung, eine Terrasse zu überdachen. Ein kleines, einfaches Sonnensegel mit Seilspanntechnik erhalten Sie bereits unter 50 Euro. Vorteile: LuftdurchlässigkeitDas Sonnensegel spendet Schatten und ist dabei luftdurchlässig. Unter dem Segel heizt es sich kaum auf. FlexibelSonnensegel lassen sich einfach befestigen und können je nach Sonnenstand platziert werden. UV-SchutzMit entsprechender Beschichtung schützt das Sonnensegel vor gefährlichem UV-Licht Nachteile: Verletzungsgefahr durch BefestigungHäufig wird das Sonnensegel im Rasen befestigt. Achten Sie darauf, nicht über Seile oder Erdanker zu stolpern. Aufrechtes Stehen kann erschwert seinJe nach Platzierung des Sonnensegels, vermindert sich die Standhöhe. Gehen Sie davon aus, dass Sie nicht an allen Stellen Ihrer Terrasse unter dem Segel aufrecht stehen können. Empfindlich gegen Wind, Regen und HagelDie Robustheit der Materialien hat sich in den letzten Jahren stark verbessert. Trotzdem zählen Sonnensegel zu den Terrassenüberdachungen, die Windböen und Hagel kaum tolerieren. Mehrere Sonnensegel lassen sich gut kombinieren © Günter Menzl, stock.adobe.com Das begrünte Dach Ein dichter Pflanzenwuchs zwischen den Balken einer Pergola schützt die Terrasse vor Regen und Wind und spendet Schatten. Aber auch ein begrüntes Flachdach spendet Schutz gegen Witterungsbedingungen. Vorteile: Lichteinfall im WinterEntscheiden Sie sich für laubabwerfende Pflanzen, profitieren Sie im Winter von mehr Lichteinfall Blüten- und FrüchtevielfaltGenießen Sie den Duft der Blüten über direkt über Ihnen oder pflücken Sie die reifen Trauben im Herbst direkt über Ihrer Terrasse Urlaubsflair auf der TerrasseMit Pflanzen schaffen Sie lauschige Ecken, die Ihren Erholungswert auf der Terrasse steigern Nachteile: Pflanzen brauchen Wasser und PflegeDamit die grüne Terrassenüberdachung auch über den ganzen Sommer schön bleibt, sollten Sie regelmäßig gießen, schneiden und düngen. Pflanzen ziehen Insekten anWas auf der einen Seite dem Naturschutz dient, kann auf der Terrasse lästig sein: Blüten und Früchte ziehen Insekten magisch an. Im Sommer schön anzuschauen, eine Pergola mit dichtem Bewuchs © Kristina Blokhin, stock.adobe.com Warten Sie nicht länger und genießen Sie den zusätzlichen Wohnraum, der Ihnen eine überdachte Terrasse das ganze Jahr über bietet. Je nach Ausführung schützt die Terrassenüberdachung vor Sonne, Wind und Regen. Dafür stehen unterschiedliche Materialien zur Verfügung, die Sie nach individuellen Bedürfnissen passend zum Hausstil auswählen können. Sichtschutz für die Terrasse – Ideen und Tipps für mehr Privatsphäre im Freien Grillen, lachen und auch mal im Bikini… weiterlesen Gemütlich auf der Terrasse das Leben genießen, ohne beim nächsten Regenschauer hektisch ins Haus zu flüchten: Ein Terrassendach macht‹s möglich. Doch was tun, wenn die Terrassenüberdachung undicht ist? Wie können Sie das Terrassendach abdichten? In vielen Regionen gehört es inzwischen zum gewohnten Bild: Eben noch schien die Sonne, aber der Himmel zieht sich plötzlich zu, es regnet und gewittert. Ein hochwertiges Terrassendach hält normalerweise auch bei heftigeren Regenschauern dicht, sodass Sie dem nächsten Sommerregen gelassen entgegensehen können. Umso größer ist allerdings der Ärger, wenn es plötzlich auf die Kaffeetafel tropft, die Hauswand feucht wird oder es an einer oder mehreren Stellen durchregnet – die Terrassenüberdachung also auf einmal undicht ist. Bevor es zu größeren Wasserschäden kommt, sollten Sie der Sache auf den Grund gehen, undichte Stellen inspizieren und das Terrassendach zügig und professionell abdichten. Zunächst sollten Sie versuchen, die undichte Stelle in der Terrassenüberdachung zu finden. Das gelingt am besten, wenn es gerade regnet. Hilfsweise können Sie auch einen Gartenschlauch nutzen, um auf dem Dach etwas künstlichen Regen zu erzeugen. Übrigens ist das Terrassendach nicht unbedingt da undicht, wo es tropft, da Wasser stets bergab bzw. nach unten fließt und sich das Leck also auch an einer höher gelegenen Stelle befinden kann. Terrassendach undicht? Das Wandanschluss-Profil muss komplett mit Silikon abgedichtet werden. Zuvor ein Hinweis: Wenn Sie den Dachbereich Ihrer Terrassenüberdachung untersuchen wollen, sollten Sie immer an die nötigen Sicherheitsvorkehrungen denken. Prüfen Sie Leitern auf sichere Standfestigkeit. Die Dachfläche darf nie direkt betreten werden, da die Dachplatten durchbrechen könnten. Suchen Sie systematisch: Eine Position, an der die Terrassenüberdachung undicht sein könnte, ist die Anschlussstelle an der Hauswand. Eventuell ist der Wandträger nicht ordentlich befestigt oder nicht richtig abgedichtet. Normalerweise wird oberhalb des Wandträgers ein Wandanschluss-Profil inklusive einer Dichtung angebracht. Der Übergang von der Hauswand zum Wandanschluss-Profil wird während der Montage mit einer Silikonschicht abgedichtet. Wenn das Dichtungsgummi porös ist oder zu wenig Silikon aufgebracht wurde, kann es hier zu undichten Stellen kommen. Zusätzliche Probleme können auftreten, wenn die Hauswand neu ist und noch arbeitet, sich das Silikon nicht richtig mit der Hauswand vernetzt hat oder die Hauswand uneben ist. In diesem Fall liegt das Wandanschluss-Profil nicht vollständig an die Hauswand an und dichtet deshalb nur ungenügend. Hier hilft unser Alu-Wandanschluss-Zusatzprofil. Dieses Profil wird auf den Wandanschluss gesetzt und verbessert so die Abdichtung. Zudem wird durch das Zusatzprofil das Regenwasser besser von der Hauswand weggeleitet. Eine Undichtigkeit im Bereich des Wandträgers bzw. der Hauswand sollten Sie zügig reparieren, um kostspieligen Wasserschäden an der Hausfassade vorzubeugen. Es regnet bei starkem Wind, und auf einmal läuft Wasser die Wand herunter. Was passiert hier? Wo befindet sich die undichte Stelle? Die Lösung: Der Wind drückt das Regenwasser entgegen dem Plattengefälle Richtung Fassade. Da die empfohlene Dachneigung eines Terrassendachs bei ca. 5° liegt, fließt das Regenwasser durch den Gegendruck des Windes nur sehr langsam vom Dach und staut sich mitunter an der Fassade. Was können Sie hier tun? Wichtig ist, dass zum einen überhaupt ein Wandanschluss vorliegt, denn viele Billighersteller verzichten aus Kostengründen darauf. Ohne diesen Anschluss kann es sein, dass zwischen dem Terrassendach und der Fassade ein kleiner Spalt entsteht, durch den das Wasser fließt. Wichtig: Lippendichtung einschneiden nicht vergessen! Zudem sollten Sie kontrollieren, ob die Lippendichtungen, die sich zwischen den Stegplatten befinden, bei der Montage seitlich eingeschnitten wurden. Dies sorgt im Regelfall für eine optimale Abdichtung. Prüfen Sie, ob die Gummidichtungen intakt sind. Sollten die Dichtungen porös sein, dann kann Wasser durch das Terrassendach bzw. den Wandanschluss gelangen. Wenn es direkt durch das Dach regnet, kann es sein, dass das Wasser durch Risse in der Dachhaut tritt. Die Stegplatten könnten etwa durch heftigen Hagel beschädigt worden sein. Kleinere Beschädigungen lassen sich mitunter reparieren, etwa mit einem Reparatur-Set. Oft hilft jedoch gut gemeintes Flickwerk nicht weiter: Defekte, löchrige Stegplatten sollten Sie besser austauschen. Wenn zu viele Platten beschädigt sind, lohnt es sich meist nicht, einzelne Stegplatten zu ersetzen. Wenn Sie in diesem Fall Ihr Terrassendach richtig reparieren wollen, hilft ein Stegplatten-Komplettpaket weiter. Mit diesem können Sie die ganze Dachhaut einfach an einem Wochenende erneuern. Wichtige Infos zur Terrassendach-Reparatur finden Sie hier: Terrassendach reparieren mit Stegplatten-Komplettpaket Stegplatten richtig verlegen, um undichten Stellen im Terrassendach vorzubeugen. Auch wenn die Stegpl